秋田県
北秋田市

KITA Akita



workation guide BOOK



リモートワークを
自然豊かな田舎で





両立
させてみませんか
都会の
仕事はそのまま
働く場所を
北秋田で

テレワークやワーケーション。
大切なのは「今、自分が一番行きたい場所」。
働く場所、生活する場所を自分や家族でデザインし、
自然豊かな「北秋田市」で充実した生活を過ごしてみませんか。

contents

> Work&Vacation 企業 interview　04
> 企業研修型ワーケーションプログラム　06
> リモートワーク移住者 interview　08
> 北秋田のみどころ　10
> テレワーク対応施設　12
> アクセス　16



KITA Akita

Work&Vacation企業interview

仕事（Work）と余暇（Vacation）を組み合わせた「ワーケーション」は、普段の勤務地と異なる場所で行う新しい働き方。
「余暇」や「休暇」とする認識もあれば「チーム力や想像力を高める働き方」、「余暇を楽しみつつ仕事をする」といった考え方もあります。
令和４年10月に北秋田市でワーケーションを実施した企業からお話を聞いてみました。





お洒落なカフェの雰囲気で景色もいい、毎 日でも通いたいと思う環境がここにある

[北秋田市の訪問のきっかけを教えてください]

始まりは、首都圏からのニアショアを検討した際、企業誘致の紹介があったこと。

従来からのニアショアの検証に加え、北秋田市の行政課題を現地での面談を通じて確認するためリモートワーク、ワーケーションを活用した訪問となりました。

[会社内ではどのような反応がありましたか？]

北秋田市との接点活動は常に社内に周知していたことに加え、津谷市長をはじめ誘致担当の方は何度もご来訪いただいていました。

また、弊社代表取締役ともご面談いただいたこともあり、今回の取り組みは「全社を挙げた重点活動」と位置づけていたため、企画提案も順調に進めることができました。



[北秋田市で仕事をしてみてどのように感じましたか？]

非日常の環境に身を置く事で新たな発見やアイデアが生まれ、業務内容を落ち着いて客観視することができました。特に阿仁比立内がっこステーションで東京とのWEB打合せでは、画面越しに大自然を同僚に見せ、終始和やかな雰囲気で進める事ができました。

また、コロナ以降、オンラインイベントが中心となっていますが、訪問メンバーでリアルな場を共有することができたことで仲間意識が高まり充実した時間を過ごすことができました。

[リモートワークの環境はいかがでしたか？]

Free Wi-Fi も所々設置してあり、お客様とのやり取りも電話・メール・WEB面談で支障なく完結しました。市内のコワーキングスペースも利用しましたが、お洒落なカフェの雰囲気で景色も素晴らしく、毎日でも通いたいと思うような環境です。

[北秋田市で余暇時間をどのように楽しみましたか？]



森吉山阿仁ゴンドラや伊勢堂岱遺跡、大太鼓の館など様々な観光名所を訪問しました。特に、くまくま園の迫力には驚きました。

他にも釣りやキャンプなどレジャーが充実していて、四季折々を堪能できる北秋田市で自然・食・人・場所の魅力を感じ、帰る事が名残惜しくなりました。また機会があれば是非訪れたいです。

企業概要

社　　名　日本アスペクトコア株式会社（NIHON ASPECT CORE INC.）
本　　社　東京都千代田区九段北４丁目１番３号 日本ビルディング九段別館６階
設　　立　1970年７月１日
代 表 者　代表取締役会長兼社長 /CEO 中島直人
従業員数　1,382名（2023年2月1日現在）

事業内容　お客様のビジネスプロセスを支援するアウトソーシングサービス事業
・ドキュメントソリューション
・カストマーサービスソリューション
・文教支援ソリューション
・オフィスソリューション

「お客様のビジネスプロセスを支援するアウトソーシング企業」として常に付加価値の高いソリューションと確かな品質を提供するため、それぞれのお客様ニーズに合致した One to One サービスをご提供しています。

Interviews

企業研修型 Workation

北秋田市では、企業内教育の新手法といわれる「越境学習」に着目し、当市ならではの「マタギ文化」を活用した企業向け人材育成プログラム造成のためのモニターツアーを実施しました。

デジタル化が進む社会とは対極にあるマタギ文化、非日常を日常として営むマタギの生活から企業が求める人材育成の中で「注意力・判断力・危機管理力・洞察力・俯瞰力」を養える企業研修型ワーケーションプログラムとしました。

inspiration !

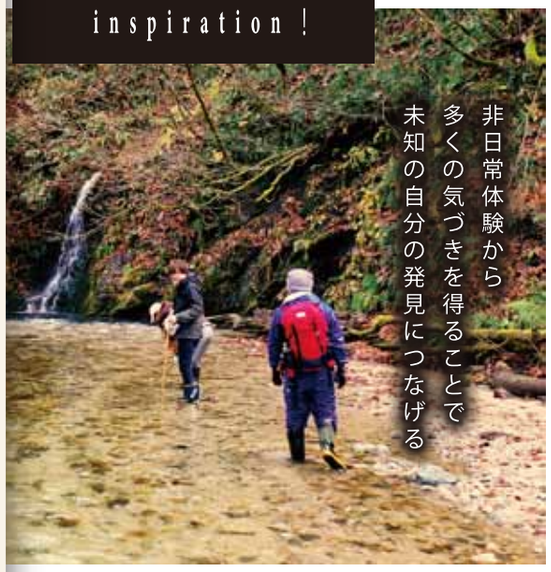

impressions !

地域の方々の地元への思い 自分自身も考えるきっかけに



Experiencer

山本真亜さん
株式会社ユーメディア
地域ブランディング事業部
地域ブランディング１チーム

地域のたくさんの方とお話をする機会がありましたが、みなさんこの地域が好きで、誇りを持っていることを感じました。その姿をみて自分自身も地元への思いを考えるきっかけとなりました。

営業の移動先で仕事をすることはよくありますが、北秋田でのリモートワークは別格でリフレッシュしながらやれました。企画や提案を練る業務もフラットな状態で考えられた。

他の社員もぜひ体験してもらいたいです。

一緒に関わり成果を作り上げることの重要性を理解



Experiencer

児玉龍哉さん
株式会社ユーメディア
地域ブランディング事業部
地域ブランディング３チーム

とにかく景色が綺麗だという印象が大きい。

特に秋田内陸線から見る風景やがっこステーションからの眺めがすごく素晴らしい。

このツアーを通じて、自分のできることの小ささや我々の仕事が点でしかないことを感じた。今回のようにステークホルダーの方がたくさんいる中で、一緒に関わりながら成果を作り上げることが非常に大事であると感じることができた。

他者との価値観の違い 改めて自分を見つめ直すことができる



Experiencer

玉虫一寿さん
東日本旅客鉄道株式会社
秋田支社
営業部観光推進室

秋田内陸線の車窓からの景色を含め、今まで見たことのない自然の美しさを感じることができた。

マタギの２人と一緒に山歩きをし、山の色々なお話を伺えたのは印象深い。

研修で実施したカードを使っての価値観の見つめ直しでは、何を捨て、何を拾い、何を残すかなど、他の参加者との価値観の違いがよくわかり、自分を見つめ直すことができた。

ワーケーションを弊社としても取り組んでいくため今回の体験を参考に身近なものにしたい。

普段と違う環境での仕事 没頭、集中できると思える



Experiencer

西田佑樹さん
東日本電信電話株式会社
地方創生推進部
産学官連携担当

上空から見た森林のコントラストが素晴らしく、また、すごくきれいに整備されていることに驚いた。

実際に秋田内陸線に乗ってみてもスギ林の中を走るという物語の中の一シーンという感覚で楽しめた。

違う環境で仕事をするというのはものすごくはかどると思えるし没頭、集中できる自然環境がここにある。

特に、一番仕事をしたい場所と思えたのが秋田内陸線「又鬼号」。貸し切りも含めて乗りながら仕事ができるとものすごくはかどると感じた。

プログラム内容



1 日目

11：00　秋田内陸縦貫鉄道の説明
13：30　研修１ ～自己と向き合う～
　　グループディスカッション及びワーク
16：30　研修２「マタギ」を知る
18：00　地域の人たちと夕食交流会



2 日目

8：30　マタギと一緒に山歩き
13：00　ランチ、入浴・休憩
14：52　秋田内陸線乗車 阿仁マタギ駅 - 阿仁合駅
15：30　秋田内陸線 × マタギについて知る
18：00　地元居酒屋で夕食交流会

3 日目

9：00　2日間のふりかえり
　　気づき・経験をどう活かす
10：45　モニターツアー参加者との意見交換会

Experience

Remotework 移住者 interview

北秋田市阿仁比立内でＩＴエンジニアとしてリモートワークを行う岡本さん。このたび北秋田市を選んだきっかけやリモートワークの環境についてお話を伺いました。



夏は始業前や終業後に釣り、冬は雪景色を見ながらの仕事。自然を満喫しながらの仕事は最高！

岡本健太郎さん（静岡県島田市出身）
令和４年６月、神奈川県相模原市から移住。東京に奥様がいるため北秋田と東京を行き来する二拠点居住を実施





[北秋田市を知ったきっかけや移住の経緯は？]
マタギ関連の書籍でマタギ発祥の地と紹介されていたのを読んでからです。移住の理由は阿仁マタギになるためで、他の地域は全く考えませんでした。家族へは移住の約一年前から妻に移住の希望を伝えていて、その際「これくらいまで収入を上げてくれれば移住してもいいよ」と言われ、それをクリアしたタイミングで移住しました。
妻は東京の会社で勤めているため、東京に残って一人暮らしをしています。将来的に北秋田市で一緒に住もうという約束で、現在は北秋田市と東京の家を行き来する二拠点生活をしています。

[リモートワークで行っている職業は？]
個人事業主としてデータの集計や可視化を行い、企業の課題解決や営業活動に役立てる情報を提供する仕事をしています。
ここへ来る前も同じ仕事で変わっていないです。

[会社の反応は？テレワーク・リモートワークの実現は？]
驚いていたが面白いね！と言って応援してくれたし、以前からリモートワークだったので特別な準備などは一切なかったです。

[テレワーク・リモートワークを始めて変化はありましたか？]
以前からやっていたので特にないです。
普段は内陸線の比立内駅に隣接するがっこステーションでリモートワークで仕事をしています。夏は始業前や終業後に釣りを楽しんでいる。冬は雪景色を見ながら仕事している。阿仁の自然を満喫しながら仕事ができるので最高！です。

[テレワーク・リモートワークでのメリットやデメリットは？]
デメリットを感じたことは一度もないです。メリットとしては働く場所にとらわれないので自由にやりたいことができる、通勤時間がないので時間を有効活用できること。また家事や子供の送り迎えができるので、子育てに参加しやすいという意見を同僚から聞くことが多いです。

[北秋田での暮らし、地域の人との繋がりはどうですか？]
マタギのコミュニティ、移住者のコミュニティ、地域のコミュニティなどいろいろあります。同年代の移住者が様々なチャレンジをしている姿に刺激を受けています。また、阿仁では地域の高齢の方がすごく元気でアクティブだし、みんなが山のプロフェッショナルなので、マタギの活動をするうえで必要な知識をたくさん教えてもらえています。

[テレワーク・リモートワークを検討している方や導入を検討している企業にひと言お願いします]
リモートワークは被雇用者にとってのメリットが取り上げられることが多いですが、事業者にとっても従業員を場所にとらわれずに募集できるというメリットがあります。
ぜひご検討してみてください！

数字で見る北秋田暮らしの魅力

60分 ○通勤時間の平均

毎日の通勤時間は首都圏に比べて30分以上短く、満員電車によるストレスもありません！
［通勤時間］秋田県 **60分** 東京都 95分
出典：「令和３年社会生活基本調査結果」（総務省統計局）



○子育て環境

3 7 1

子育て環境の良さも北秋田の魅力！
市内には公立保育園３つ、私立保育園７つ、うち認定子ども園１つ
保育料や医療費などへの助成を充実させており、子育て家庭への経済的な支援は全国トップレベル！！

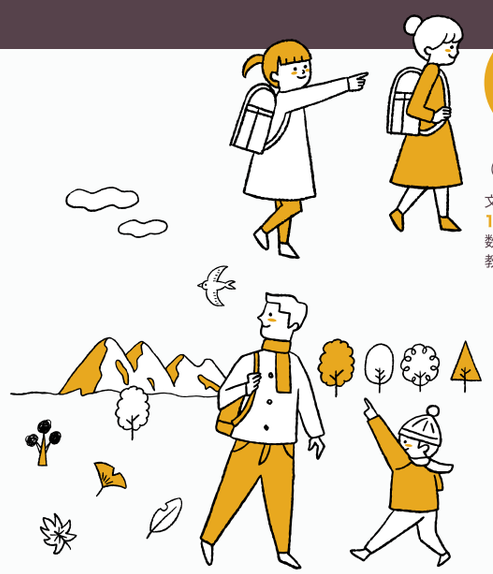

13年連続 ○教育環境



文部科学省の公表による「全国学力・学習状況調査」では秋田県は、第１回以来、**13年連続でトップクラス**の結果を出している。小学校・中学校ともに、国語、算数・数学でほぼ上位３番以内に入っている。家庭学習の習慣や「探求型授業」など、教育環境に恵まれています。

最安 ○住環境



宅地の平均価格が**全国で一番安く**、大きな家でゆったり暮らすことができます。
【1㎡当たりの宅地平均価格】秋田県　13,200円
東京都 389,100円
出典：「令和３年都道府県地価調査」
【持ち家住宅率】秋田県 77.6%　東京都　46.1%
出典：「令和２年国勢調査」（総務省統計局）

Interviews

全国1 ○安全・安心



犯罪発生の少なさは全国２位！
犯罪発生が少なく検挙率も**全国１位**となっており、治安や防犯といった面はもちろん、人口密度が低く、過密な空間を避けることができます。そのため、感染症予防といった面からも安心して暮らすことができます。
安全・安心なまち**全国１位**！！
出典：「令和３年ＥＳＧテラスト安全安心なまちランキング」（サスティナブルラボ㈱）

Good points

KITA Akita

北秋田市のみどころ

Highlight

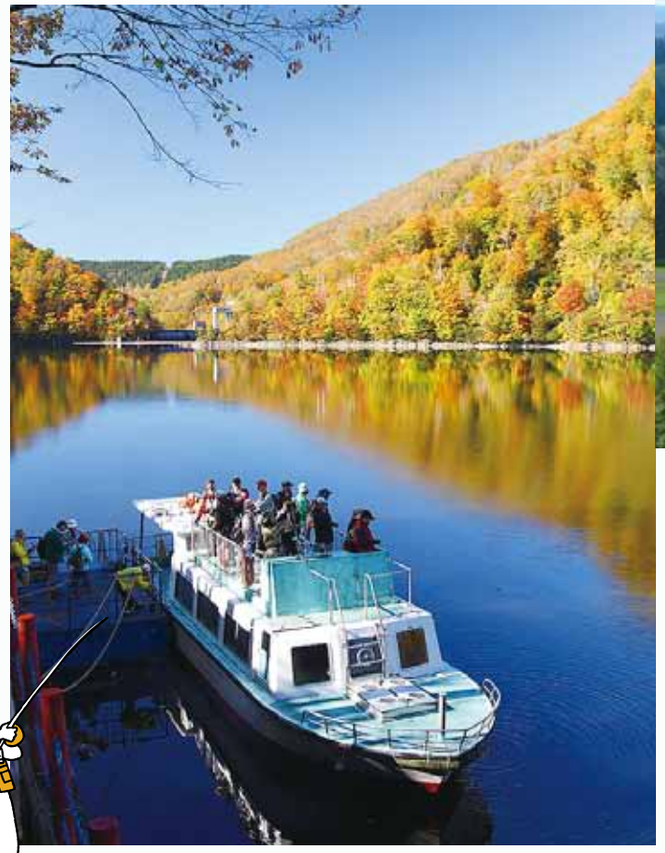

太平湖

大小 13 の渓谷渓流が注ぐ人造湖。サクラマスやイワナ、コイ、ワカサギ等が多く生息！



名峰 森吉山

紅葉や樹氷が素晴らしい森吉山はハイキングからスノースポーツまで春夏秋冬楽しめます

スキー・スノボもOK



綴子大太鼓 世界一の大太鼓

約七百年前に始まった綴子神社例大祭でも使われる大太鼓は平成元年に世界一の大大太鼓としてギネス世界記録に認定！



桃洞渓谷 桃洞滝

森吉山を囲む名瀑のひとつ。清流の中を散策するコースは「天国の散歩道」と呼ばれています



キャンプもOK

北欧の杜公園

200ヘクタールに及ぶ秋田県立都市公園。大芝生広場、オートキャンプ場、遊具のあるわんぱく広場などが整備されており、キャンプやパークゴルフなど、大人から子どもまで幅広くアウトドアを楽しむことができます



重要無形民俗文化財 根子番楽

伝統文化もしっかり根付く北秋田。
ほかにもたくさんの伝統文化があります



世界文化遺産 伊勢堂岱遺跡

縄文時代後期（約4,000年前）の環状列石を主体とする遺跡で、これまでに4つの環状列石をはじめ配石遺構、掘立柱建物跡、土坑墓、柱穴などが検出されています。直径30メートル以上の環状列石が４つも集中するのは他に例がなく、学術的価値も高いことから、平成13年に国の史跡に指定されました。
　そして、令和３年に伊勢堂岱遺跡を含む17の遺跡「北海道・北東北の縄文遺跡群」は世界文化遺産へ登録されました



映えスポットも多数

秋田内陸縦貫鉄道

映画の舞台となったり撮り鉄が訪れたりする人気の第三セクター。情緒たっぷりの風景や田んぼアートなども楽しめます

熊に会える

くまくま園

阿仁マタギの里内にある東北地方唯一の熊牧場。ツキノワグマやヒグマの観察ができ、子ぐまとふれあうこともできます





［テレワーク　対応施設］

❶ community station KITAKITA



秋田内陸縦貫鉄道「鷹巣駅」が建物正面にみえます

仕事に、遊びに、街のシェアスペース

築80年の商店をコミュニティースペースにリノベーションした施設で秋田内陸線「鷹巣駅」の目の前にあります。１階のオープンスペースは本を読んだり、コーヒーを飲んだり、自由にくつろげる場所です。空港出発の待ち時間、電車の待ち時間などに覗いてみませんか。





2階は個人事業主やフリーランスの方などが使える小さなオフィスがあります

設備内容・サービスなど

コワーキングスペース	レンタルオフィス	シェアオフィス	会議室	Wi-Fi
複合機	給湯室	キッチン	シャワールーム	託児室
授乳室	法人登記	住所登録	郵便受取	駐車場

プラン例

シェアオフィス　１人用　３部屋
【主なプラン】月額 23,000 円（水道電気インターネット込み）

お問い合わせ　所在地：北秋田市松葉町 3-18　問：コマド意匠設計室　E-mail：m.komado@gmail.com

❷ TANOCビル



ＪＲ鷹ノ巣駅からすぐそばにあるオフィスです

家具職人が運営するクリエイティブ空間

ＪＲ鷹ノ巣駅、秋田内陸線鷹巣駅から徒歩１分に立地する施設です。アーケード街にはデザイン事務所、写真スタジオ、スポーツウエア関係を起業した若者もおり、鷹巣市街地を盛り上げる地元クリエイターとの交流拠点となっています。





“楽しい” を合言葉に鷹巣から新しいムーブメントを発信しています。

設備内容・サービスなど

コワーキングスペース	レンタルオフィス	シェアオフィス	会議室	Wi-Fi
複合機	給湯室	キッチン	シャワールーム	託児室
授乳室	法人登記	住所登録	郵便受取	駐車場

プラン例

シェアオフィス　10 人用２部屋　５人用１部屋
【主なプラン】月額 50,000 円～ 100,000 円（水道光熱費、エアコン、暖房使用料含む）
コワーキングスペース　10 席
【主なプラン】１日 :1,500 円
１月 : 法人 15,000 円／一般 10,000 円
学生 2,000 円（冬期間の暖房費は別途徴収）

お問い合わせ　所在地：北秋田市材木町 1-17　問：HOLTO（ホルト）　E-mail：holto2016@holto.jp

❸ 市民ふれあいプラザ　コムコム



JR 鷹ノ巣駅にも徒歩圏内。空港へのアクセスも最適

憩い　交流　賑わいの場

まちづくり、子育て、生涯学習・芸術文化、産業観光、防災のまちなか拠点として多様な設備を備えています。
多目的ホール、子育て支援施設、市民交流スペース、カフェなど多目的に利用されている施設です。





設備内容・サービスなど

コワーキングスペース	レンタルオフィス	シェアオフィス	会議室	Wi-Fi
複合機	給湯室	キッチン	シャワールーム	託児室
授乳室	法人登記	住所登録	郵便受取	駐車場

プラン例

コワーキングスペース
【主なプラン】無料

お問い合わせ　所在地：北秋田市花園町 10-5　問：北秋田市生涯学習課 ☎0186-62-1130

❹ レンタルオフィス　鷹巣スポーツ



中心市街地に位置するレンタルオフィスです

カラオケボックスをリノベーションした快適な“スモールオフィス”

カラオケボックスをリノベーションしたレンタルオフィスで、秋田内陸線鷹巣駅や北秋田市役所、市民ふれあいプラザ「コムコム」などにも近く、利便性の高い施設です。共有のフリースペースも設置されており、様々な利用に対応可能です。駐車スペースは14台。





設備内容・サービスなど

コワーキングスペース	レンタルオフィス	シェアオフィス	会議室	Wi-Fi
複合機	給湯室	キッチン	シャワールーム	託児室
授乳室	法人登記	住所登録	郵便受取	駐車場

プラン例

シェアオフィス　小部屋　全５室、大部屋　全２室
【主なプラン】小部屋　26,400 円／月、大部屋　39,600 円／月
小・大部屋共通　2,200 円／１日、1,210 円／半日

お問い合わせ　所在地：北秋田市住吉町 4-23　問：有限会社鷹巣スポーツ ☎0186-62-2010

❺ 大館能代空港ターミナルビル



北東北の玄関口として観光やビジネスに使われています

ビジネス利用、道の駅機能など 快適に利用してもらえる憩いの場を目指して

1998 年秋田県内２番目の空港として開港した大館能代空港。空港そのものが「道の駅」としても利用頂いており、オンラインミーティングができる部屋も完備しております。



コワーキングスペース・待合室



コワーキングスペース・会議室

設備内容・サービスなど

コワーキングスペース	レンタルオフィス	シェアオフィス	会議室	Wi-Fi
複合機	給湯室	キッチン	シャワールーム	託児室
授乳室	法人登記	住所登録	郵便受取	駐車場

プラン例

待合室　１室１時間 5,000 円（税抜き）
会議室　１室１時間 3,000 円（税抜き）
大館能代空港企業ファンクラブ加入で料金無料となります。会員の方は大館能代空港利用促進協議会へ予約申込してください

お問い合わせ　所在地：北秋田市脇神字からむし岱 21-144　問：大館能代空港ターミナルビル ☎0186-62-5330

❻ 阿仁比立内がっこステーション



施設内から見る景色、ゆったりとした時間、是非体感ください

居心地の良い地域交流の場

秋田内陸線「比立内駅」直結の施設です。地元の大阿仁地区の方や最近この地区に増え続けている移住者の方など様々な異業種の方との情報交換ができるコミュニティー広場として活用されています。





施設周辺は山や田んぼなど自然豊かな環境が身近に感じられるほか、北秋田市のローカル列車である秋田内陸線も近距離で見られます

設備内容・サービスなど

コワーキングスペース	レンタルオフィス	シェアオフィス	会議室	Wi-Fi
複合機	給湯室	キッチン	シャワールーム	託児室
授乳室	法人登記	住所登録	郵便受取	駐車場

プラン例

コワーキングスペース
ソファ８席、カウンター４席、テーブル８席
【主なプラン】無料（任意の募金箱があります）

お問い合わせ　所在地：北秋田市阿仁幸屋渡上添根 64-2　問：阿仁比立内がっこステーション
E-mail：gakkostation@gmail.com

[対応施設 MAP]



❶ community station KITAKITA
❷ TANOCビル
❸ 市民ふれあいプラザ　コムコム
❹ レンタルオフィス　鷹巣スポーツ
❺ 大館能代空港ターミナルビル
❻ 阿仁比立内がっこステーション

access MAP

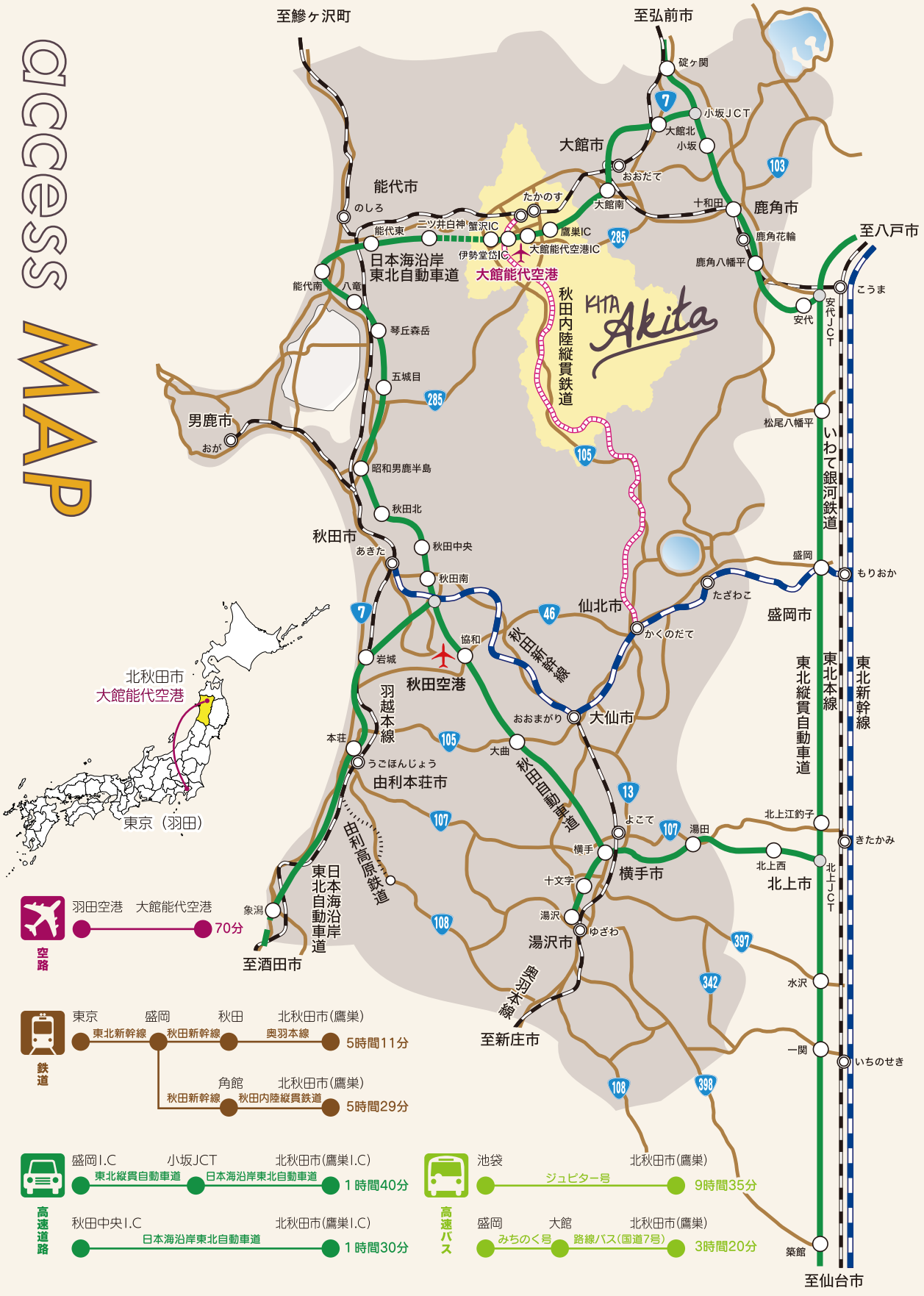

お問い合わせ
北秋田市 産業部 商工観光課 〒018-3312 秋田県北秋田市花園町15番1
☎0186-62-5360　URL　http://www.city.kitaakita.akita.jp/