~ITOIGAWA WORKATION STYLE~

日本海シーサイドテレワーク

北アルプスから日本海まで、ジオパークのフィールドで新しい働き方にチャレンジ

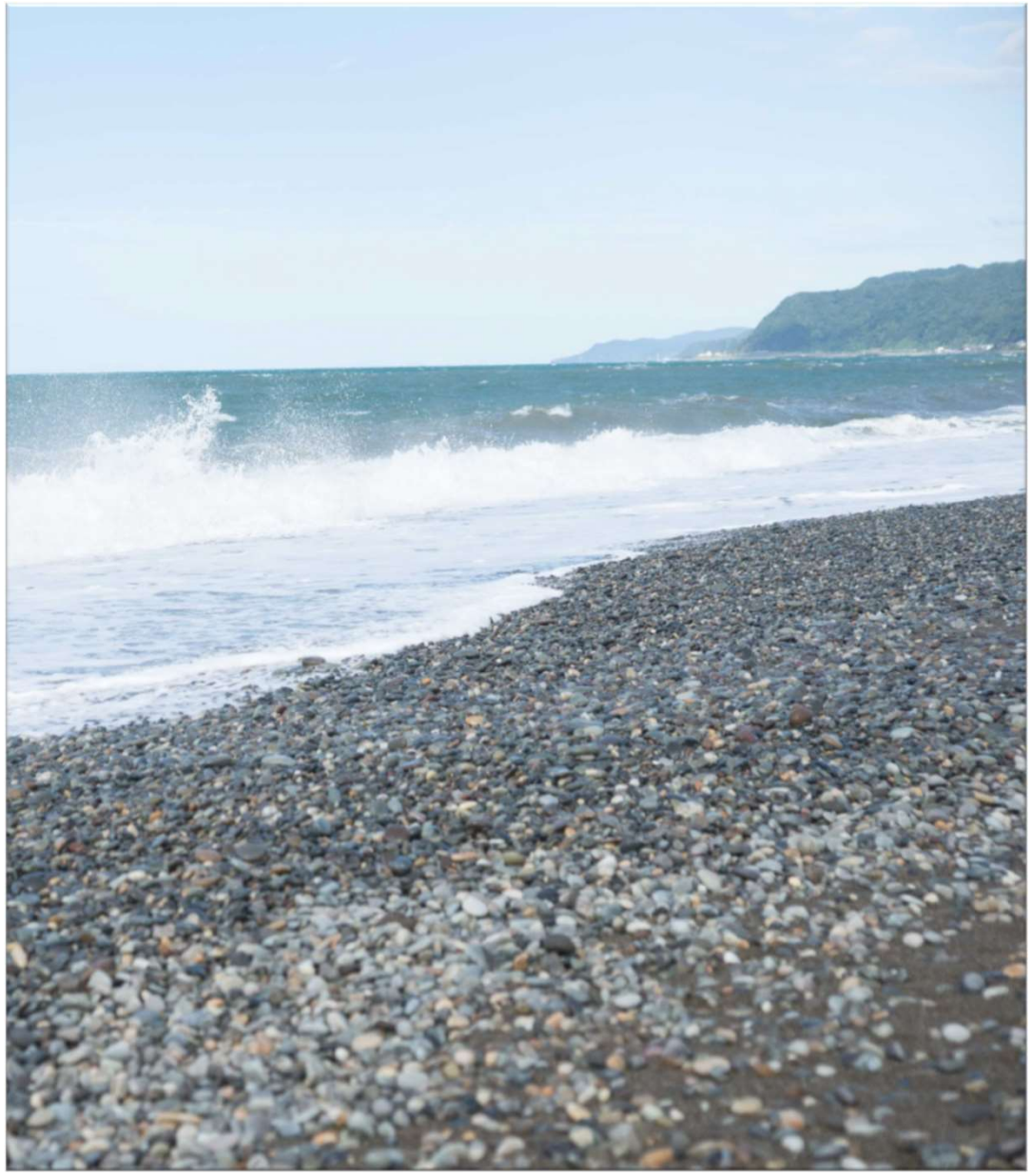

INTRODUCTION 紹介



人　口　40,908人
世帯数　17,280世帯
（2021.06.01現在）

紺碧の日本海から、北アルプスの山々まで壮大なスケールで広がる緑の大地。

新潟県糸魚川市には、２つの国立公園（妙高戸隠連山、中部山岳）と３つの県立公園（久比岐、白馬山麓、親不知子不知）があり、その豊かな自然は、訪れた人を圧倒し、魅了します。

清浄な水と空気、湧き出でる温泉、新鮮な魚介類、自然の営みがもたらす恵みは、私たちの暮らしをやさしく包み、うるおいを与えてくれます。

そして、平成21年８月には「糸魚川ジオパーク」が日本初の世界ジオパークに認定、平成27年３月には北陸新幹線糸魚川駅が開業し、首都圏や北陸方面からのアクセスがさらによくなりました。

ACCESS アクセス

TOKYO東京	新幹線　2時間	
OOSAKA大阪	特急＋新幹線	４時間10分
KANAZAWA金沢	新幹線　50分	
TOYAMA富山	新幹線　30分	
NIIGATA新潟	特急＋電車	2時間30分
NAGANO長野	新幹線　40分	



GEOPARK FIELD ジオパークの大地









WORK SPACE おためしワーケーション

レストラン漁火

レストラン漁火は、道の駅親不知ピアパーク内にある漁師が運営する公共のレストランです。
FREE　SPOT　WI-FIを完備しているため、日本海を一望しながらのテレワークが可能です。
電源も利用可能ですので、是非お気軽にご利用ください。

【施設概要】
■所在地　　新潟県糸魚川市大字外波**903**番地１

■営業時間　**11:00~15:00**　■定休日　火曜日（12~３月は火、水曜日）

■テレワーク専用席　６席

■利用料　　無料　※食事又はドリンクをご注文ください。

■設　備　　**FREE SPOT** 公衆無線**LAN**

■その他　　平日は日替わりランチをリーズナブルな価格（**550**円/税込）で提供しています。名物カニ天丼は、数に限りがあるので、事前にお問合せください。
親不知で採れた魚介のコース料理（要事前予約/夜間営業可）も人気です。

■予約・問合せ先　レストラン漁火
電話　**025-561-7291**







WORK SPACE おためしワーケーション

親不知交流センターまるたん坊

漁師の宿「親不知交流センターまるたん坊」は、眼下に日本海を一望できる公共宿です。館内には**WI-FI**を完備しており、お得なワーケーションプランを提供しています。ログハウスでは自炊宿泊（有料）もでき、大画面のモニターやホワイトボードも完備しているので企業合宿などに最適。漁港からも徒歩圏内で、釣りや海水浴、ヒスイ拾い、スキューバダイビング等もお楽しみいただけます。電話申込みのみとなりますので、ご注意ください。

【施設概要】

■所 在 地　　新潟県糸魚川市大字外波**106**番地

■プラン内容　平日４泊５日（月曜日から金曜日）

■利用料金　　お一人様**12,000**円（ログキャビン又は和室）

■お 食 事　　朝食：×　夕食：×　※ご希望の方は、別途**3,300**円

■チェックイン　**15:00~22:00**　■チェックアウト　**9:00**

■そ の 他　　繁忙期や施設指定日は除外となりますのでご注意ください。
日程を早めて途中でチェックアウトの場合、割引・返金等はありません。
日中は、レストラン漁火で日本海を一望しながらテレワークが可能です。

■予約・問合せ先　親不知交流センターまるたん坊
電話　**025-562-3002**





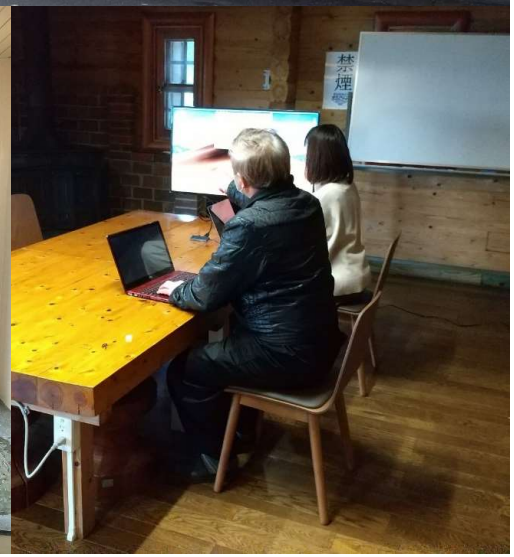

WORK SPACE おためしワーケーション

柵口温泉権現荘

柵口温泉権現荘は、お部屋やお風呂から四季折々の山や川の景観を楽しむことができる公共宿です。館内には**WI-FI**を完備しており、お得なワーケーションプランを提供しています。スキー場や海水浴場にもほど近く、温泉ワーケーションをお気軽にご利用ください。

【施設概要】
■所 在 地　　新潟県糸魚川市大字田麦平**26**番地１

■プラン内容

①１週間のホテルワーク「**Otell**」　**https://otell.jp/**

平日４泊５日　**19,800**円（税抜）/素泊まり

②旅のサブスク「**HafH**」　**https://www.hafh.com/**

■問合せ先　柵口温泉権現荘
電話　**025-568-2201**

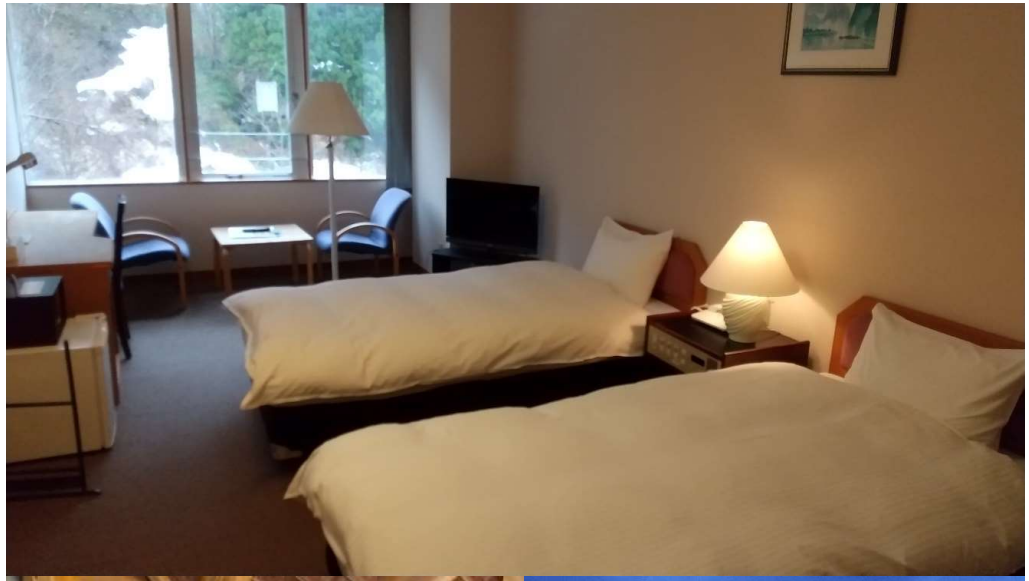





WORK SPACE おためしワーケーション

移住体験交流施設「水上」

糸魚川市では、移住定住及び柔軟な働き方を推進するため、里山（根知地区）でのワーケーション体験をしていただけるモニター（可能な範囲の撮影・アンケートにご協力願います）を募集しています。ご家族での利用も可能ですので、是非お気軽にご利用ください。

【施設概要】

■所在地　新潟県糸魚川市大字東中809番地

■面　積　母屋　168.91㎡（１階：116.74㎡　２階52.17㎡）

■利用料　無料　■宿泊人数　６人まで

■利用期間　７日間まで　■申込期限　14日前まで（２か月前～）

■設　備　FREE SPOT 公衆無線LAN（IPOE接続）
IHクッキングヒーター/水洗トイレ（洋式）
浴室/駐車スペース　完備

■その他　昭和８年建築の建造物のため、現行の耐震基準は満たしていません。

■問合せ先　糸魚川市総務部企画定住課人口減対策係
電話　025-552-1511
mail　kikaku@city.itoigawa.lg.jp







ACTIVITY 活動







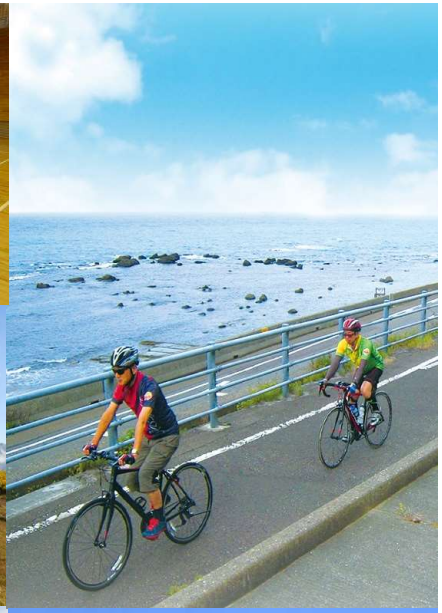



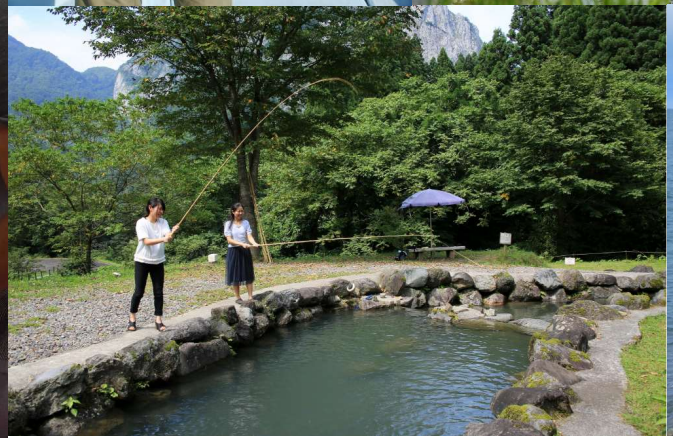



ACTIVITY 活動

”根知未来会議”とは？

胸を張って　ずっと暮らし続けられる根知。多くの方が「このまま、のんびりと根知で暮らしていきたい」「自然に囲まれ、心豊かな暮らしを続けたい」「根知の豊かさに自信を持って暮らしたい」と望んでいます。「根知未来会議」は、そんな根知地区を目指し、６つのプロジェクトで「課題解決活動」「地域創造活動」を実践しています。

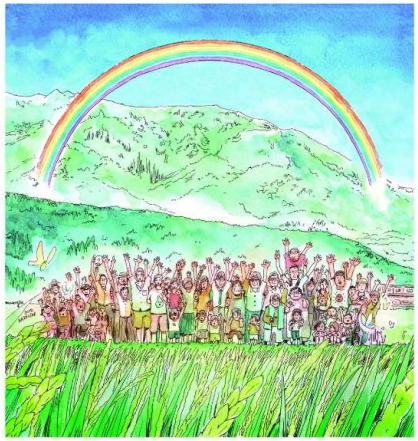



小田島　修平
根知未来会議　会長
移住推進プロジェクトリーダー

　移住に向けた第一歩となるインターンシップの受け入れを、研修会を行いながら試験的に始めたいと思います。
　昨年、参加した東京ビッグサイトでのＪＯＩＮ移住・交流＆地域おこしフェアのような、移住相談会等に引き続き参加をしていき、根知暮らしをＰＲしていきます。

根知地区のおすすめのスポット
・フォッサマグナパーク　～東と西が出会う場所～
・シーサイドバレースキー場　～海が見えるスキー場～
・“日本百名山”雨飾山　～登山初心者もベテランも楽しめる名山～
・戸倉山　～友達や家族とのハイキングならここ～

移住体験交流施設「水上」の周辺で体験できるACTIVITY（活動）

■　秘湯！洞窟温泉梶山元湯体験



■　メープルシロップつくり体験



■　農業体験



■　ピザづくり体験



SUPPORTED　BY　根知未来会議
Mail　nechimirai@gmail.com

NEXT 次の展開

■ジオパークのフィールドで、「親子ワーケーション」「防災ワーケーション」の体験プログラムを開発し、展開予定







CONTACT 問合せ先

〒941-8501
新潟県糸魚川市一の宮１－２－５
糸魚川市総務部企画定住課人口減対策係
電話　025-552-1511
FAX　025-552-8955
Mail　kikaku@city.itoigawa.lg.jp

縁あっていといがわ暮らしHP