
DOMESTIC And OVERSEAS
大自然と呼吸するようなスペース
新しい働き方や発想を生み出す空間
2017年度第30回
日経ニューオフィス賞
近畿ニューオフィス
奨励賞
受賞
INNOVATION SPRINGS
南紀白浜が、イノベーション溢れる泉となる
INNOVATION SPRINGS

ごあいさつ

innovation springs

私たちの住む日本は、水と太陽と四季が自然を育む豊かな素晴らしい国です。そしてその素晴らしさは、開発し尽くされた都市ではなく地方に残されています。世界一と言っても良いほどの豊かな自然に恵まれた日本人こそ、地方に住んでその豊かさを享受し、明日に向かう新たな発想を得て、精神的にも物質的にも豊かになり、世界に豊かさの範を示すべきだと考えます。

残念ながら現在の日本は人々が都市圏に集中して住み、自然の豊かさだけでなく住居環境の豊かさや職住近接の豊かさまで失っています。日本人が本当の意味で豊かになる重要な一つの道は自然豊かな地方に住むことにあると考えます。しかし地方に住むことを可能にするためには、地方に仕事を生み出すことが必要です。

クオリティソフト株式会社は、2001年に開発子会社として和歌山県に株式会社エスアールアイを設立しました。そして創業時に６名だった社員数は現在約８０名(白浜本社)になっています。しかし一IT企業の活動だけでは雇用創出にも限りがあります。更に大きな雇用を生み出すには、一企業の活動範囲に留まらず、様々な企業や人がこの地に関わり協力することが必要です。



それには人々や企業が交じり合えるハブが必要になります。クオリティソフトが和歌山県白浜町中の新社屋に移転したことを契機に、人々が集い、交流し、切磋琢磨できる場所を作ることにしました。名付けて「Innovation Springs 」。南紀白浜の温泉にかけてイノベーションが湧き出してくる泉という意味を持ちます。

クオリティソフトはこの場を提供することにより、南紀を先進的な技術やイノベーションに溢れる土地にしたいと考えています。その中で未来を創造する人材がこの地に集まります。そしてそれがクオリティソフト自体の力を強めることになります。Innovation Springsの目的を達成し、地域活性化の一つの成功モデルにしようと考えています。
ご支援ご協力の程、どうぞ宜しくお願いいたします。

クオリティソフト株式会社
代表取締役社長　浦 聖治

INNOVATION SPRINGS

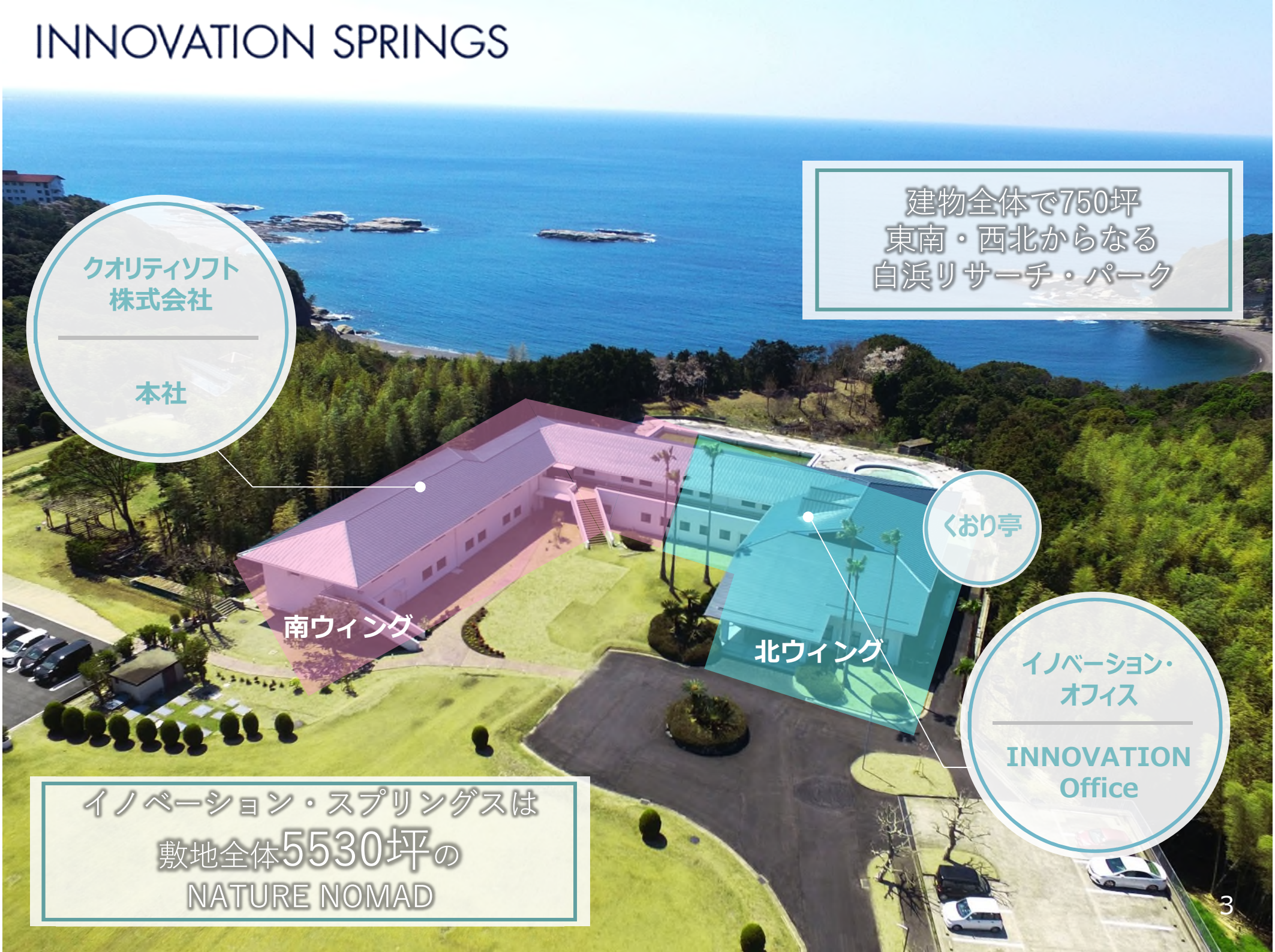

概念 INNOVATION を起こす異業種間の交流

異なる業種の人達が本気でぶつかりイノベーションが生まれる

異業種で本気で交流をする

当たり前が、当たり前でない業界の違い

経験と知識の違い



業界ビジネススタイルの違い

専門性の違い

ビジネスの仕方の違い

アプローチの違い

業界毎の考え方や工夫の違い

異業種の交流がイノベーションを起こします

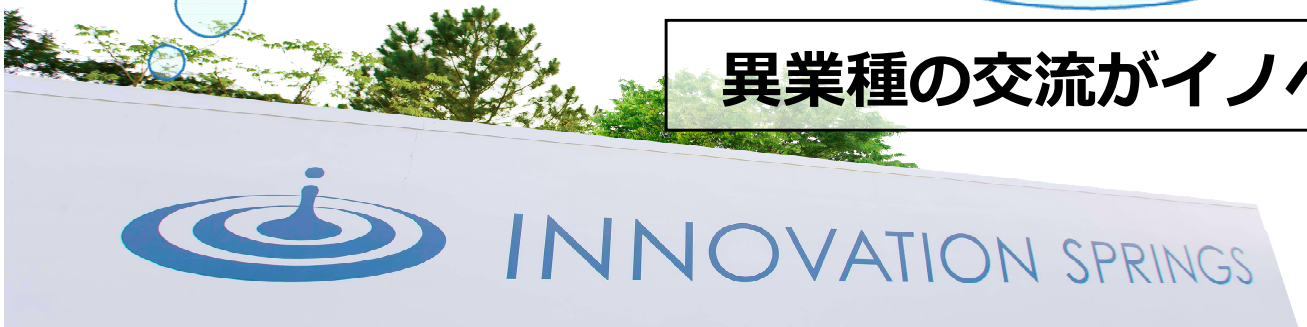

概念 INNOVATION を起こす多次元の交流

遊び、学び、仕事、生活という「**多次元での交流**」

- **本気でぶつかり合える空間**
- **本気でぶつかり合える仕組み** ▶ INNOVATION SPRINGS
- **施設を利用した体感実感**



- 地域体験
- 地域交流
- 交流食事会

- 協働製作
- 企画
- 企業協力
- コンテスト

- スポーツ
- レジャー
- 競技大会

- ハッカソン
- 開発合宿
- アイディアソン
- ワークショップ
- Co-workation
- 公演セミナー
- 座学

多次元での交流が新たなアイディアを生み出します。

実現例

「異業種交流」の場から誕生した事例の紹介 -AIアナウンサードローン-

和歌山県 白浜町 Shirahama Town



白浜町役場様より
町内の防災放送が
聞きづらい・・・

エフエム和歌山

人工知能のアナウンサ
amazon Polly

くおり亭にて
エフエム和歌山様の
人工知能のアナウンサ
のご紹介

AI

社員の家族

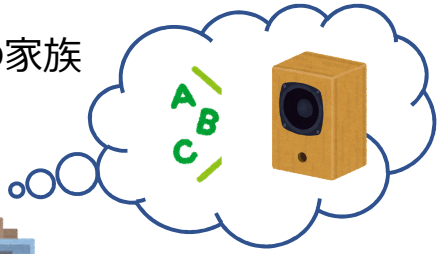

離れたところでも
鮮明に音が届く
スピーカーのご紹介

QualitySoft



ドローンで
何かできない
だろうか?

クオリティソフトの
ドローン

JAPAN DRONE 2018
Best of Japan Drone Award 2018

AIアナウンサードローン
応用サービス部門最優秀賞受賞
総合オーディエンスアワード賞



クローズアップ 現代+

NHKクローズアップ現代で
取材・取り上げられ放送

和歌山県 Wakayama Prefecture

和歌山県の
1社1元気技術に登録されました

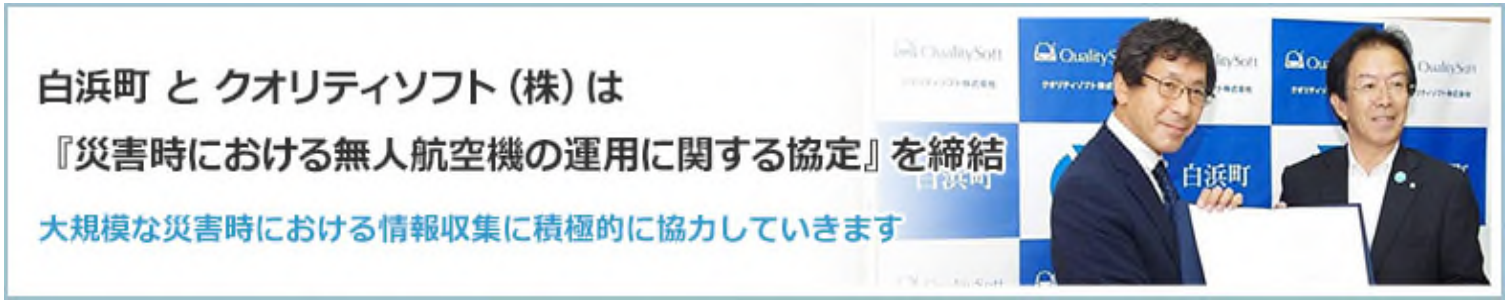

空間　交流空間

セミナールーム / パブリックエントランス/ くおり亭



■パブリックエントランス

■自動演奏ピアノ

■レンタルスペース



■ウッディ君

■セミナールーム A



■セミナールーム B



セミナールーム

120名収容のセミナールーム。大型プロジェクト、PA装置、
TVネットワークを完備。公演、セミナー、社員研修、イベントの
開催も可能。地域の方々にセミナールームの開放もしています。

■食で健康のくおり亭



くおり亭（社員食堂）を開放しています

イノベーション・オフィスの方にも地域の方々にも利用して頂けるように
くおり亭（社員食堂）を一般開放しています。
紀伊水道、綺麗な水と豊かな自然。
この地元南紀白浜で当社の関連会社が営む「たまな農園」で育てられた
野菜を使ったお食事をご提供し、皆様に喜ばれています。

空間 居住空間

コワーキングスペース / Private Office

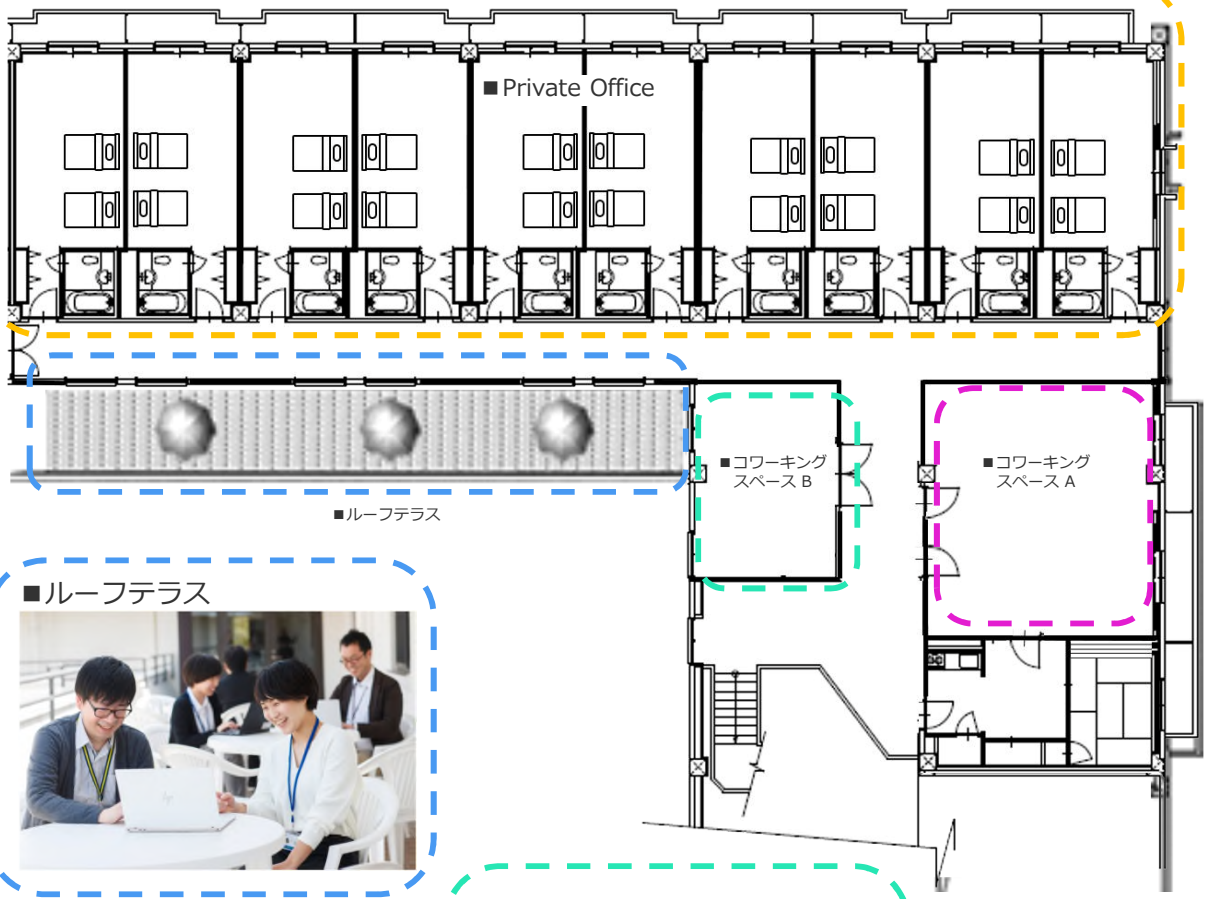

■Private Office



■ルーフテラス

■コワーキングスペース B

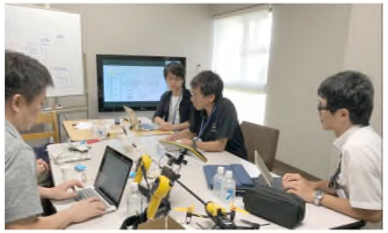

■コワーキングスペース A





空間　自然

多目的ネイチャーノマド











活動

INNOVATION を起こす異業種交流の場

- **本気でぶつかり合える空間**
- **本気でぶつかり合える仕組み** ▶ INNOVATION SPRINGS
- **施設を利用した体感実感**

■講演・セミナー・座学



講演やセミナーの開催

■企業合宿



開発会議・社員総会

■Startup Weekend 白浜



起業家育成や事業化のStartup

■アイデアソン(Ideathon)



アイディアソンからアイディアを
プロジェクト化

■ドローンプログラミング

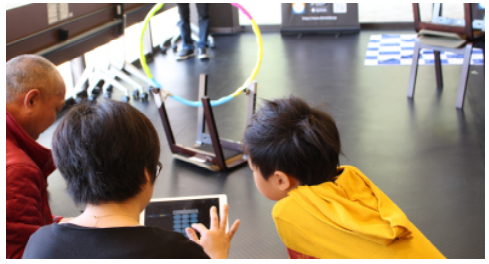

子供向けドローン教室
自然と先端技術が融合するまちづくり

■浜コン



白浜の婚活イベント

■JUIDA認定 ドローンスクール



南紀白浜リゾートでドローン体験

■交流食事会(地産地消)



健康な心と体は食事から

■ネーチャノマドワーク



屋外で自然を満喫ワーク

PR ドローンスクール スペシャルパック



CUSTMERS FEEDBACK 受講者様の声

バカンス的に
講習を受けることができました！
東京で受講せず
こちらを選んで良かった！

30 代男性　カメラマン

講師の方々が本当にやさしく、楽しく教えていただきました。ありがとうございました。

20 代男性　会社員

丁寧に教えてくれ、わかりやすくて良かった。
また、他の人にもオススメしたいと思う。

20 代男性　土木関連

最初、不安しかなかったですが
わかりやすい説明で…
快適に楽しくすごすことが出来ました

50 代女性　趣味

参加者の理解度に合わせた説明のため、テンポ良く理解できた。

30 代男性　会社員

天候が良くない状況でも室内場を利用した対応が早く
必要な飛行練習時間を確保できた点

30 代男性　測量関連

座学については、普段の講習よりたいくつではありませんでした。
普段はとても眠たくなるのですが、ザックバランな講習のおかげで
ねむたくならなかった。
実技については、楽しく学ぶことができました。
おもしろかったです。　40 代男性　土木関連











PR 宿泊プランAirbnb(エアビーアンドビー)ドーロン体験付



マンション&アパートの個室

ﾄﾞﾛｰﾝ体験宿泊 ﾄﾞﾛｰﾝ･ﾋﾞｼﾞﾈｽ･ｶﾚｯｼﾞ

西牟婁郡白浜町

予約する

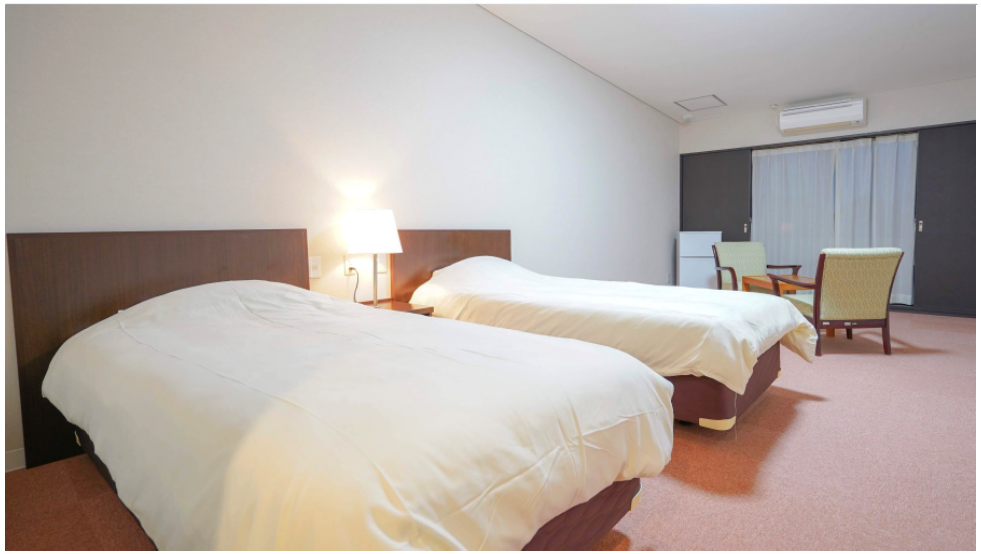

レビュー8件 ★★★★★

レビュー検索

正確さ	★★★★★	ロケーション	★★★★★
コミュニケーション	★★★★★	チェックイン	★★★★★
		コスパ	★★★★★
清潔さ	★★★★★		

日本語にレビューを翻訳する

Shonosuke
2018年8

素晴らしい環境でした。ほぼﾌﾟﾗｲﾍﾞｰﾄ状態のﾋﾞｰﾁがとほこ徒歩5分ほどの場所にあり、自然に囲まれた立地です。お部屋もｼﾝﾌﾟﾙで綺麗なので、ゆっくり過ごしたい方にﾋﾟｯﾀﾘです。。ﾎｽﾄも大変親切です。

南
2018年7

ﾄﾞﾛｰﾝ体験が楽しかったです。お部屋も広くて快適に過ごす事が出来ました。ありがとうございました。

Miki
2018年7

お部屋がとても広く大満足です!

Mika
2018年7

なんといっても、ﾄﾞﾛｰﾝ体験という、貴重な体験に小学生の甥っ子は興奮していました。丁寧に取り扱いの説明をしてもらい、楽しい時間を過ごすことができました。お部屋も清潔感があって、広々としていて快適な滞在でした。近くに(車がないと不便ではありますが)ｱﾄﾞﾍﾞﾝﾁｬｰﾜｰﾙﾄﾞや温泉・食事するところもあり、自然を満喫できます。

PR 南紀白浜ならではの豊かな自然環境

世界遺産の熊野古道や美しい白砂のビーチで有名な白良浜、
日本三古湯の一つ白浜温泉などの豊かな自然と太平洋の海の幸！
日本の魅力が詰まった場所です。











パンダで有名な
白浜アドベンチャー
ワールドもすぐ近く



INNOVATION SPRINGS

海と温泉のリゾート地で楽しみ学ぶスペース空間





アクセス

飛行機でお越しの方
- 東京羽田空港から約1時間
- 南紀白浜空港から車で約10分

電車でお越しの方
- JR白浜駅から車で約10分
- JR紀伊富田駅から車で約5分

お車でお越しの方
- 大阪方面から紀勢自動車道
  南紀白浜インターより約5分

QualitySoft



【お問い合わせ先】

住所: 和歌山県西牟婁郡白浜町中1701-3
TEL： 0739-45-1001（代表）
URL： https://www.qualitysoft.com/innovation_springs
Mail： isprings@qualitysoft.com

181130_007